RAVPOWER

Lightning USBカードリーダー

ユーザーガイド

モデル: RP-IM019

Lightning USBカードリーダーをお買い上げいただきありがとうございます。ご利用いただく際は、このガイドに従ってください。

特徴

1. Apple MFi 認定、iPhoneとiPadとの互換性100%。
2. USB 3.0とLightning デュアルポートデザイン、Apple Lightning機器とコンピューターとのプラグ・アンド・プレイ。
3. iTunesを使わずにApple機器とPC間で写真、ビデオ、メディアファイルを簡単に共有できます。
4. iOS機器のためのフリーのiPlugmateアプリは、即時プレビュー、ファイルコピー/貼り付け、写真/ビデオ共有をサポートしています。
5. ポータブルでオシャレなモダンデザインで、ビジネスでも旅行でもご利用いただけます。
6. 付属のマイクロSDカードーSDカードアダプターで高い互換性を実現。

製品図

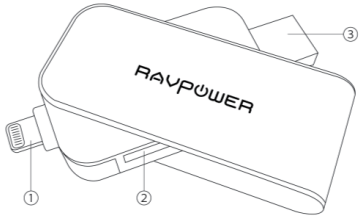

① Lightningコネクター
② SDカードスロット
③ USB 3.0コネクター

仕様

内蔵バッテリー	容量: 65 mAh バッテリー寿命(Lightningポート): 6時間 (ビデオ再生); 1.5 時間 (ファイル転送) 動作温度:0°C ～ 45°C (充電) 、-10°C to 60°C (放電) 相対湿度: ≤85%
SDカードリーダーの充電	USB入力: 5V / 65mA フル充電のためには、USB Aポートで1.5時間充電 してください。

アプリのインストール

iPlugmateアプリは、Appleアプリストアよりダウンロードいただけます。"iPlugmate"を検索してください。

写真・ビデオ・音楽ファイルの検索

1. インストール完了後、iPlugmateを立ち上げます。(図1)

図 1

1. iPlugmateのアプリからAppleデバイス、またはフラッシュドライブのそれぞれに保存された画像/動画/音楽の閲覧ができます。閲覧したい種類のアイコン（図１）をタップして、下のアイコン（図２）からデバイスかドライブかを選んでタップします。

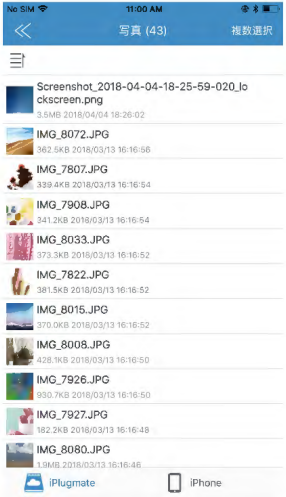

図２

2. ファイルの表示方法などの設定は、左上のファイルオプションのアイコンをタップしてください（図３）

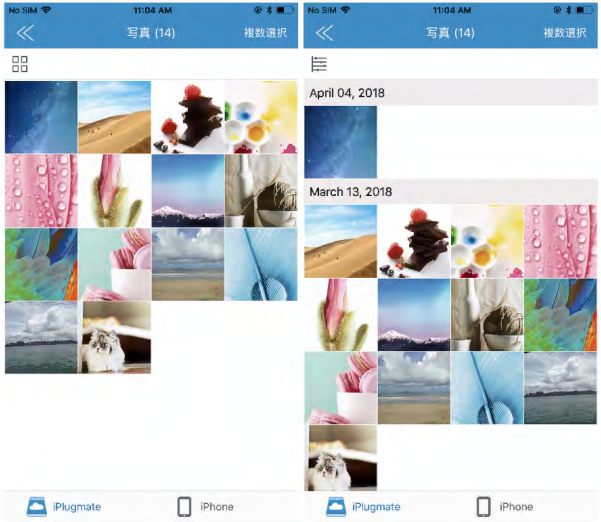

図３

• iPlugmateアプリは、あらゆる主要ビデオフォーマットをサポートするために内蔵メディアプレーヤーを装備しています。
• iPlugmateアプリは、バッテリー電圧のテストができます。バッテリーがアラームレベルを下回る場合、アプリは機器の充電を知らせるポップアップメッセージを表示します。
• USB-A端子をパソコン端末に挿し込んでいただき、内蔵バッテリーへ充電できます。充電完了まで約1.5時間かかります。

図 4

• iPlugmate フラッシュドライブはiTunesでダウンロードした動画・音楽ファイルのみアクセスができます。サードパーティーでダウンロードした動画・音楽ファイルには対応していません。
• Share(シェア)をタップし、写真や動画、ドキュメントをシェアすることができます。図5のように保存や印刷、コピーなどもできます。

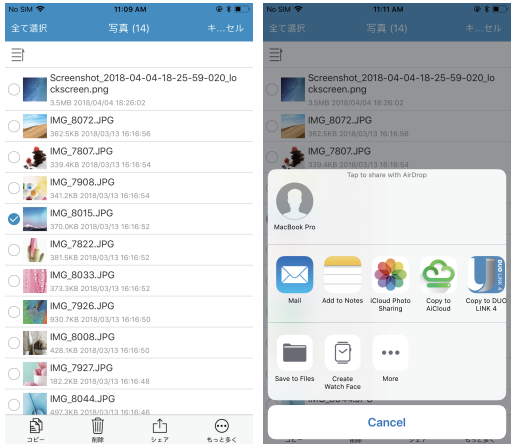

図 5

• モア (More)ボタンをタップして、フラッシュドライブとAppleデバイス間でファイル、写真、ビデオ、およびドキュメントを転送(Move to)または非表示(Hide)にできます。(図6)

図 6

写真やビデオを撮影し、iPlugmate　に保存する。

カメラアイコンをタップすると、写真やビデオを撮影できます。写真とビデオはiPlugmate Flash Driveに直接保存されます。図7のように、iPlugmateで撮影した写真やビデオはiPlugmate Flash Driveで確認することができます。

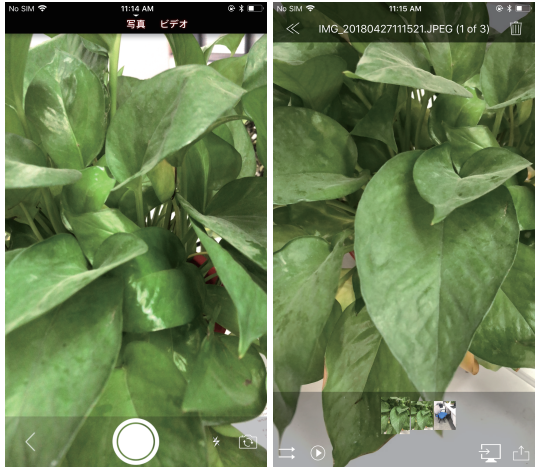

図 7

バックアップ

アプリのメインインターフェイスから、「バックアップ」アイコンをタップし、カメラロール内の写真やビデオをAppleデバイスからiPlugmateフラッシュドライブにバックアップします。連絡先もバックアップできます。（図8）

図 8

ファイルフォルダー

「ファイル/フォルダ」アイコンをタップして、フラッシュドライブまたはAppleデバイスに保存されているすべてのファイルを参照できます。フォルダをタップすると、そのコンテンツが表示されます。（図9）

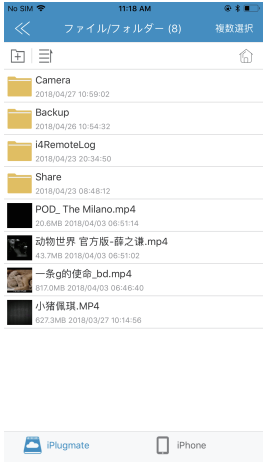

図 9

ファイルフォルダー

“ファイル/フォルダー”アイコンをタッチすると、SDカードまたはiPlugmateに保存したApple機器のファイルを閲覧できます。フォルダーにタッチするとその内容を見ることができます。

システム インフォメーション

アプリのメイン画面にて、 の“システム”アイコンをタップし、アプリのキャッシュサイズや、言語、プライバシー設定、バージョン情報などを確認できます。(図10)

図 10

• フラッシュドライブの暗号化を有効にすると、iPlugmateを使用する前にパスワードを入力する必要があります。
• お使いのコンピュータでUSBディスクを使用する前に、Uディスク暗号化をオフにしてください。

フォーマット

設定ページで、フォーマットタブをタップし、ドライブをフォーマットします。終了すると、すべてのデータは消去され、ドライブはFAT32ファイルシステムにフォーマットされます。

図 11

自動バックアップ機能

[設定]ページで、[バックアップ]をタップし、[自動バックアップ]と[バックアップ後に、ローカルデータの削除]の2つのオプションに移動します。設定を有効にし、フラッシュドライブを挿入すると、Appleデバイスのデータが自動的にドライブにバックアップされます。

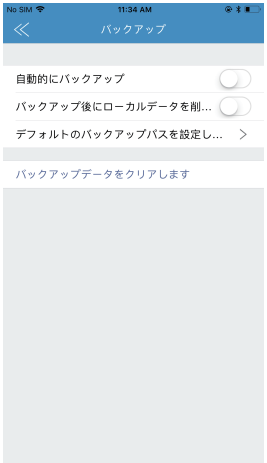

図 12

バックアップ後にローカルデータの削除

「バックアップ後にローカルデータを削除する」機能がオンになっていると、「iPlugmateがこの写真を削除することを許可しますか?」という通知がポップアップで表示されます。Deleteを選択すると、Appleデバイスの元データが削除されます。

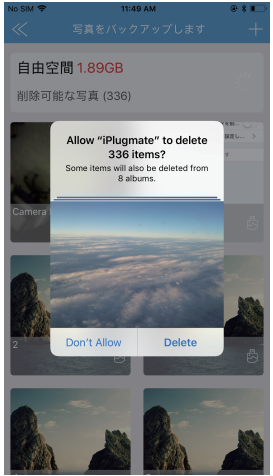

図 13

FAQ：

Q:どのようなデバイスが iPlugmate USB ドライブに対応していますか?
A:ライトニングポートのあるあらゆる Apple デバイスで、iOS 8.0 以降のOSに対応しているデバイスに対応しています。パソコンにおいては、特別なプログラムをダウンロードする必要はありません。

Q:iOS デバイスにUSB ドライブが接続されているのに、USBが読めないのですが?
A:以下を確認してください。
① あなたのデバイスに“iPlugmate” アプリがインストールされているか。
② お使いの iPhone/iPad の接続確認。
③iPhone/iPad を再起動。
④他のAppleデバイスで動作確認。

Q:パソコンで USB デバイスが読めないのですか？
A: iOSデバイスに接続し、iPlugmateアプリで暗号化(ロック)されていないかを確認してください。USBドライブをコンピューターに接続する前に、まず暗号化を解除してください。コンピューターの別のUSBポートに、もしくは別のコンピューターにiPlugmateを接続してみてください。

Q:iPlugmate のドライブにアプリをインストールすることはできますか？
A:USB ドライブはアプリを転送することしかできません。アプリを直接インストールすることはできません。

Q:iPlugmateが4GBを超えるファイルを転送できないのはなぜですか？
A:FAT32ファイルシステムでは4GBを超えるファイルは転送できません。PCでexFATにフォーマットしてください。

Q:連絡先をバックアップしたものを開いたり表示したりできないのはなぜですか？
A:連絡先の VCF ファイルは通常のファイルではないため、開いたり、表示することができません。
iPlugmate では住所録を簡単にバックアップできます。バックアップされたファイルは、他のiOSデバイスの住所録アプリにリストアすることもできます。

Q:iPlugmateドライブを使ってiTunes、Amazon、Netflixからメディアファイルをダウンロードできますか？
A:できません。Appleデバイスは、DRM（デジタル著作権管理）で保護されているため、iTunesの音楽や動画をサードパーティーのアプリケーションで使用できる仕様になっていません。

Q:iPlugmate アプリで音楽や動画の再生がうまくいかないのですが。
A:iPlugmateアプリは、DRM（Digital Rights Management）によって保護された音楽ファイルまたはビデオファイルに対応をしていません。
動画の再生には、選択した状態で、“more”をタップし、GoodPlayer, OPlayer, OPlayer Lite, VLC, AcePlayer, Infuse, AVPlayer, VidOnPlayer　などのサードパーティーのアプリによる動画再生を選択してください。

日本国内安心保証

本製品はご購入日から12ヶ月の日本国内安心保証をご提供いたします。インターネットオークションやリサイクルショップなどでご購入された商品の交換・返品・返金に関しましてはご購入先へお問い合わせください。

使用上のご注意

- 水に濡らしたり、濡れた手で触れたりしないでください。感電や火災、故障の原因になります。
- 火に近づけないようにしてください。
- 端子部分に直接手で触れたり、金属を当てたりしないでください。静電気により、記録されているデータが破損、消失する恐れがあります。
- 高温/多湿な場所、結露する場所、ほこりの多い場所、スピーカーのような強い磁気の発生源に近い場所、静電気や電気的ノイズの発生しやすい場所でのご使用や保管は避けてください
- 折り曲げたり、強い圧力や衝撃を与えたりしないでください。
- 分解や改造は絶対にしないでください。 データの書き込み / 読み出し中に機器の電源を切ったり、機器から本製品を取り出したりしないでください。記録されているデータが破損・消失する恐れがあります。
- お客様が本製品に記録された他人の著作物は、個人で楽しむなどの場合を除き、著作権法上の権利者に無断で使用することはできません。
- 本製品に記録されているデータの回復作業については、お受けしておりません。重要なデータについては随時、ハードディスクなど別のメディア上にバックアップを作成するようにしてください。

保証書

品名 Lightning USBカードリーダー		品番 RP-IM019
お客様	お名前	様
	ご住所	
	☎	
保証期間	お買い上げから1年間有効	
ご購入日	年 月 日	
購入店名		

注意事項

この保証書は再発行しませんので、大切に保管して下さい。販売店様がご購入の日付を記入していない場合、またはお客様の購入日を確認できる書類（レシートなど）が添付されていない場合は適用されませんのでご注意下さい。

株式会社SUNVALLEY JAPAN
〒104-0032 東京都中央区八丁堀３丁目18-6 PMO京橋東９F
製品に対するお問合せ窓口 TEL 03-5542-0238
受付時間10：00～18：00（土日祝日、弊社指定休日を除く）